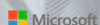

Gold  
Microsoft Partner

Veleprodaja | Maloprodaja | Storitve | Računovodstvo | Proizvodnja | Gostinstvo | Turizem | Hotelirstvo | Ticketing | CRM  
| Internetna trgovina | Izdelava internetnih strani | Grafično oblikovanje

**NOVOSTI IN NASVETI ZA DELO S PROGRAMSKIM PAKETOM BIROKRAT ZA OS WINDOWS**

## **ODPIRANJE NOVEGA POSLOVNEGA LETA 2023 V PROGRAMU BIROKRAT ZA WINDOWS in ANDROID (BIROKRAT POS, HOTELIR, RECEPTOR, PRIREDITELJ)**

OPISANE NOVOSTI VELJAJO V NAVEDENI VERZIJI PROGRAMA ALI VEČ

**Birokrat 8.043.050**

Ljubljana, 20.12.2022

## KAZALO

1. ODPIRANJE POSLOVNEGA LETA 2023 .....	4
1.1. OPOMBE PRI IN PO ODPIRANJU NOVEGA POSLOVNEGA LETA .....	5
1.2. ODPIRANJE NOVEGA POSLOVNEGA LETA 2023 ROČNO .....	6
1.3. ODPIRANJE NOVEGA POSLOVNEGA LETA 2023 AVTOMATSKO .....	8
1.3.1 AVTOMATSKO odpiranje leta 2023 za vse, ki NIMATE modula sinhro .....	8
1.4. NASTAVITEV POSLOVNEGA LETA 2023 ZA VSE UPORABNIKE .....	18
2. ANDROID .....	20

Program Birokrat zahteva, da imate na vašem računalniku .NET Framework 3.5.

Če program pri odpiranju poslovnega leta javi spodnje opozorilo, je potrebno vklopiti .Net Framework 3.5.

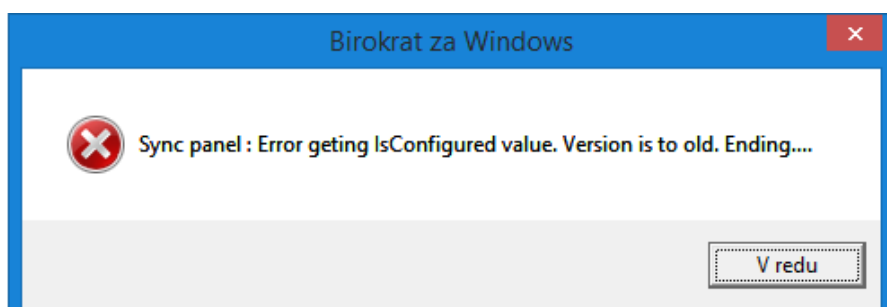

Uporabniki os Windows 8 ali več kliknite gumb **Start - Nadzorna plošča** (Control Panel) – **Programi in funkcije** (Programs and Features) – na levi kliknite na meni **Vklop ali izklop funkcij sistema Windows** (Turn Windows features on or off) in počakajte, da se odprejo nastavitve (na naslednji strani).

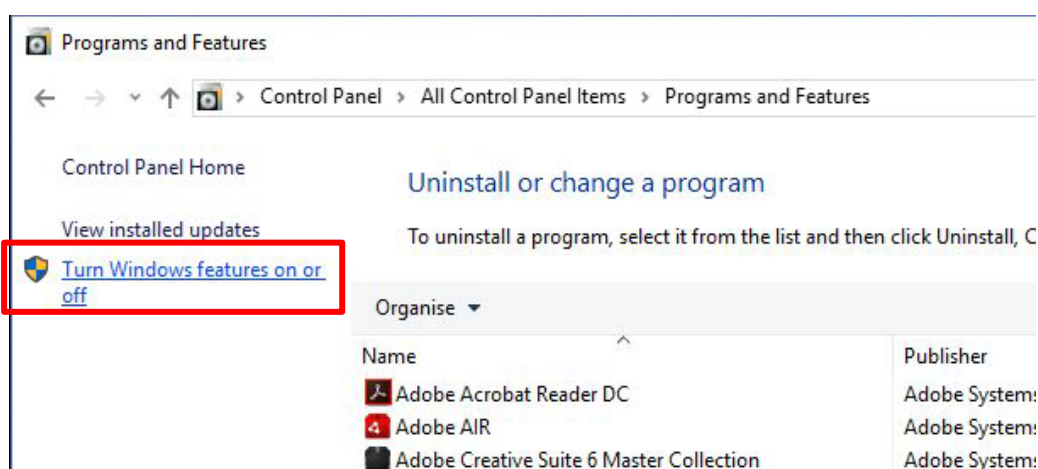

Prvi kvadrateg - **.NET Framework 3.5 mora biti označen**. Kliknite **OK** in sledite postopku - počakajte, da se program prenese in da se sproži avtomatska nadgradnja os Windows **preko Windows update**.

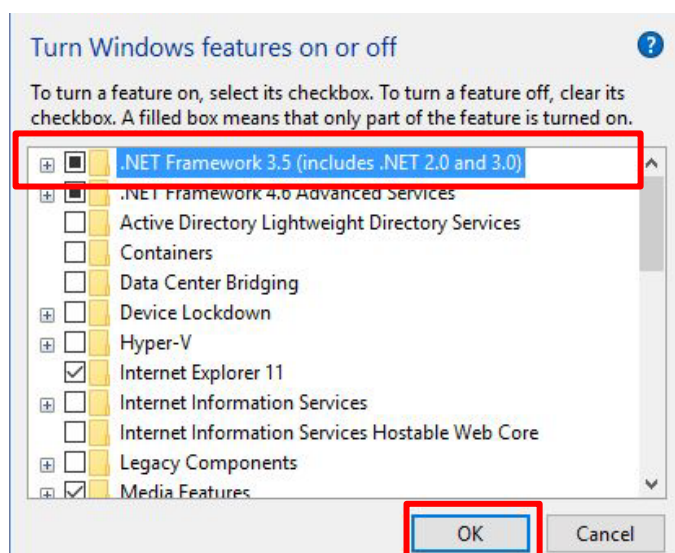

V kolikor imate os Windows XP, si je potrebno .NET Framework 3.5 prenesti iz interneta in ga ročno namestiti.

# 1. ODPIRANJE POSLOVNEGA LETA 2023

Navodila veljajo za odpiranje novega poslovnega leta v programskih paketih Birokrat za WINDOWS - Birokrat POS, Hotelir, Receptor, Prireditelj, ..., ki delujejo znotraj programa Birokrat za Windows.

## POMEMBNO!

**Uporabniki modula HOTELIR ne smete odpirati poslovnega leta 2023 pred 1.1.2023.**

Vsi ostali uporabniki lahko poslovno leto 2023 odprete že v decembru 2022.

Poslovno leto lahko odprete ročno ali avtomatsko.

Za avtomatsko odpiranje poslovnih let morate imeti **verzijo 8.044.000 ali več!**

**AVTOMATSKO odpiranje** novih poslovnih let priporočamo vsem, sploh tistim, ki imajo več poslovnih let, saj lahko odprete vsa nova poslovna leta hkrati (računovodski servisi).

## POMEMBNO!

**velja samo za uporabnike modula BIROKRAT SINHRO**  
**POZOR!! VEDNO najprej novo poslovno leto odprejo stranke in šele potem Računovodski servisi.**

To ste stranke, ki imate avtomatsko sinhronizacijo z računovodjo ali stranke, ki avtomatsko sinhronizacijo uporabljate znotraj svojih poslovalnic.

**Za vse uporabnike modula SINHRO je obvezen avtomatski način odpiranja poslovnih let!**

V primeru, da ste uporabnik modula BIROKRAT SINHRO in boste novo poslovno leto odprli ROČNO, v poslovno leto 2020 NE boste mogli vstopiti.

Vsi ostali lahko poslovno leto 2023 odprete ročno ali avtomatsko.

## KAKO preveriti ali imate modul SINHRO ali ne?

Pojdite v meni "Birokrat – O programu" in z drsnikom ob strani pojdite niže dol in preverite, če imate kje zapisano: "Števílo SINHRO inštalacij". Če tega nimate, nimate modula sinhro.

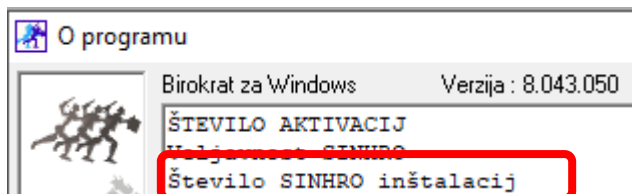

Uporabniki modula SINHRO imate v orodni vrstici namizja zeleno ikono z belo kljukico.



## 1.1. OPOMBE PRI IN PO ODPIRANJU NOVEGA POSLOVNEGA LETA

- Možnost odpiranja novega poslovnega leta imajo samo uporabniki, ki so **nadzorni operaterji** v programu. Preverite v meniju “Birokrat – Določanje operaterjev” – kliknite na uporabnika in preverite, če ima pravice.

Uporabniki	
Dodaj Popravi Briši Leta Bližnjice Zapri	
Podatki	
Uporabnik	Aleš
Geslo	****
Hitra prijava	
Zaposleni	Zaposleni
Ime in priimek	
Davčna številka	
Opomba	
Nadzorni operater	<input checked="" type="checkbox"/>
Administrativni način	<input type="checkbox"/>
Neaktiven	<input type="checkbox"/>

- Odpiranje novega poslovnega leta 2023 vam priporočamo vedno z **zadnjo (najnovejšo)** verzijo programa Birokrat - **8.043.050 ali več**.
- Pri samem postopku odpiranja novega poslovnega leta, se v novo poslovno leto samodejno prenesejo vsi vaši šifranti v programu (partnerji, artikli, poslovni dogodki, nastavitve, kontni plan...)
- **Če imate leto 2023 že odprto in bi radi v leto 2022 dodali novega poslovnega partnerja ali artikel, morate to narediti v letu 2023**, zaradi pravilnosti številčenja le teh. Partnerji se vam v leto 2022 avtomatsko dodajo, artikle morate pa sami. **V kolikor boste v l. 2023 partnerje uvažali iz Excel datoteke, to storite tudi v letu 2022.**
- Številke dokumentov (izdanih in prejetih) se v novem poslovnem letu začnejo od št. 1 naprej. Če temu ni tako, preverite, ali ste v pravem poslovnem letu oz. da nimate v uporabniških nastavitvah nastavljeno drugo začetno številko dokumenta.
- Na novo vnesite začetni saldo za domače in tuje poslovne račune – TRR v šifrant poslovnih računov – promet doma / tujina.
- Na novo vnesite začetni saldo gotovinske blagajne v uporabniške nastavitve oz. v meni “Blagajna – Domača blagajna – Šifrant blagajn”, če imate več gotovinskih blagajn.

**[PODROBNEJE V NAVODILIH NA TEJ POVEZAVI](#)**

## 1.2. ODPIRANJE NOVEGA POSLOVNEGA LETA 2023 ROČNO

### Uporabniki modula BIROKRAT SINHRO NE smete odpirati novega poslovnega leta ročno!

Ostali uporabniki - vsi, ki ne uporabljate modula BIROKRAT SINHRO, pa lahko novo poslovno leto odprete ročno.

Kliknite »Šifranti -Poslovna leta –Šifrant“:

Odpre se šifrant poslovnih let.

1. V polja »Oznaka« vnesite poljubno oznako poslovnega leta (2 ali 3 - mestna oznaka, lahko je kombinacija črk ali števil brez šumnikov in drugih čudnih znakov).
2. V polje »Naziv« napišite poljuben naziv poslovnega leta, viden zgoraj v glavi programa.

Poslovna leta

Dodaj Popravi Briši Blokiraj Uporabniki Išči Tiskaj Zapri

Oznaka P18K

Naziv Poslovno leto 2023

Izhaja iz poslovnega leta P18J Poslovno leto 2022

Leto poslovanja 2023

Omogoči hitro izbiro

3. V polju »**izhaja iz poslovnega leta**« pravilno izberite iz spustnega seznama trenutno leto 2022.

#### POMEMBNO!

Pri odpiranju poslovnega leta 2023 **obvezno izhajate iz poslovnega leta 2022**, da se vam prenesejo pravilni šifranti (partnerjev, artiklov, dogodkov, ...).

4. V polju »**Leto poslovanja**« **vpišite letnico poslovanja 2023**.
5. Po želji dajte kljukico v »**Omogoči hitro izbiro**«. V kolikor bo kljukica notri, boste to leto videli med hitro izbiro poslovnih let. Meni »Šifranti – Poslovna leta«.
6. Na koncu kliknite levo zgoraj na gumb »**Dodaj**«, da program prične odpirati poslovno leto.
7. **POČAKAJTE, da se odpre novo okno in da se naredijo baze podatkov.**

Okno se bo ob zaključku samodejno zaprlo in program bo začel s prenosom šifrantov.



8. Ko se to okno zapre, **POČAKAJTE** nekaj minut, da se prenesejo šifranti – spodaj v orodni vrstici lahko spremljate, kaj se dogaja.



9. **POČAKAJTE** in NIČ ne klikajte, **dokler se vam ne odprejo Uporabniške nastavitve** in potem kliknite »Zapri«
- Po prenosu šifrantov, se samodejno odprejo glavne uporabniške nastavitve. Vaše podatke prenese iz leta iz katerega izhaja poslovno leto, ki ga odpirate. Preverite ali so vsi podatki pravilni in kliknite »Zapri«.

Nastavitve	
Išči	Servis
Tiskaj	Prekliči
Zapri	
Podjetje	
Vrsta osebe	Samostojni podjetnik - dvostavno knjigovodstvo
DDV Zavezanec	Zavezanec za plačilo DDV
Ime podjetja	Podjetje d.o.o.
Naslov	Dunajska 191
Kraj	1000 Ljubljana
Nosilec obrti	

10. Po zaprtju uporabniških nastavitvev se odpre okno »Otvoritve«, katerega lahko preprosto zaprete ali pa izberete možnosti prenosa otvoritvenih stanj, če želite. Otvoritvena stanja lahko prenašate tudi kadarkoli kasneje. V letu 2023 odprite meni "Poslovanje – Otvoritve prejšnjih let".

Otvoritve	
Prekliči	Zapri
Poslovanje - dobavitelji in kupci	
Prenos otvoritev računov, av.računov, avansov	<input type="checkbox"/>
Brisanje otvoritev računov, av.računov, avansov	<input type="checkbox"/>

Poslovno leto je z zaprtjem Otvoritev kreirano.

Vsi				2023				
A	B	C	Č	D	E	F	G	H
	Oznaka	Opis				Izhaja iz poslovnega leta		
▶	P18K	Poslovno leto 2023		P18J	Poslovno leto 2022			

Izberite poslovno leto 2023, da se polja zgoraj izpolnijo. Program vpraša: »Ali želite spremembo poslovnega leta?«  
 Izberite »DA« in preverite, če imate vnešene šifrante artiklov, partnerjev, davkov, ...  
 V kolikor nimate vnešenih teh šifrantov v l. 2023, poslovno leto ni pravilno odprto.

### 1.3. ODPIRANJE NOVEGA POSLOVNEGA LETA 2023 AVTOMATSKO

Za avtomatično kreiranje poslovnega leta 2023 je potrebno imeti verzijo programa Birokrat **8.043.050 ali več!**

#### 1.3.1 AVTOMATSKO odpiranje leta 2023 za vse, ki [NIMATE modula sinhro](#)

Meni "Birokrat – Servis - Odpiranje poslovnih let 2023".

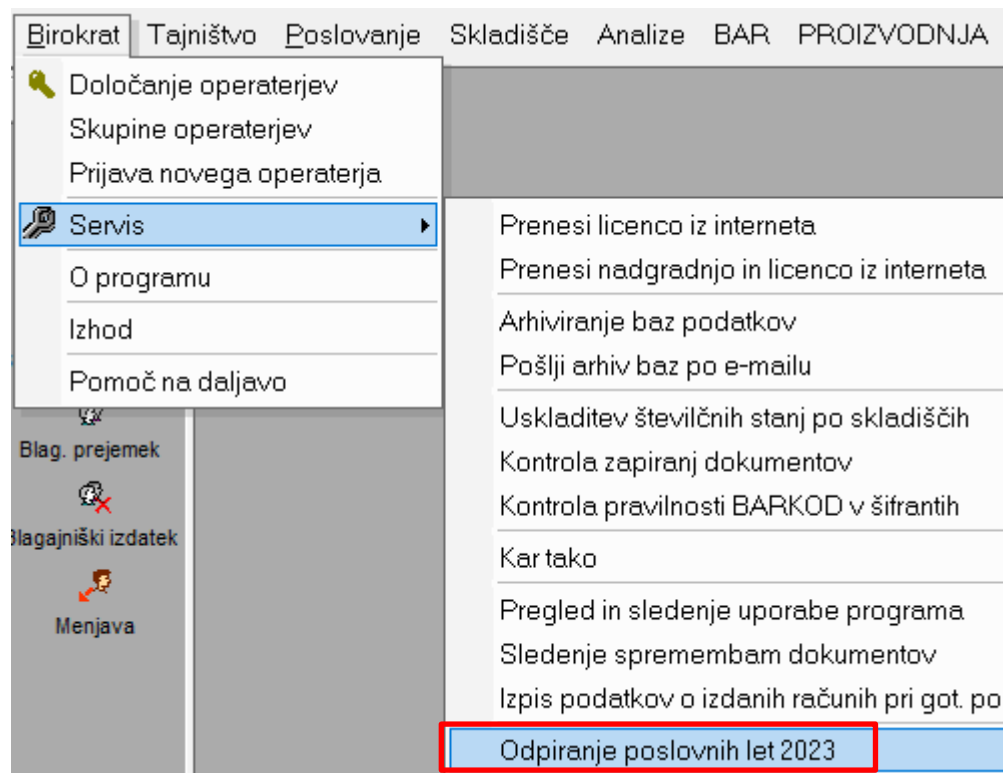



Izberite "Naprej"

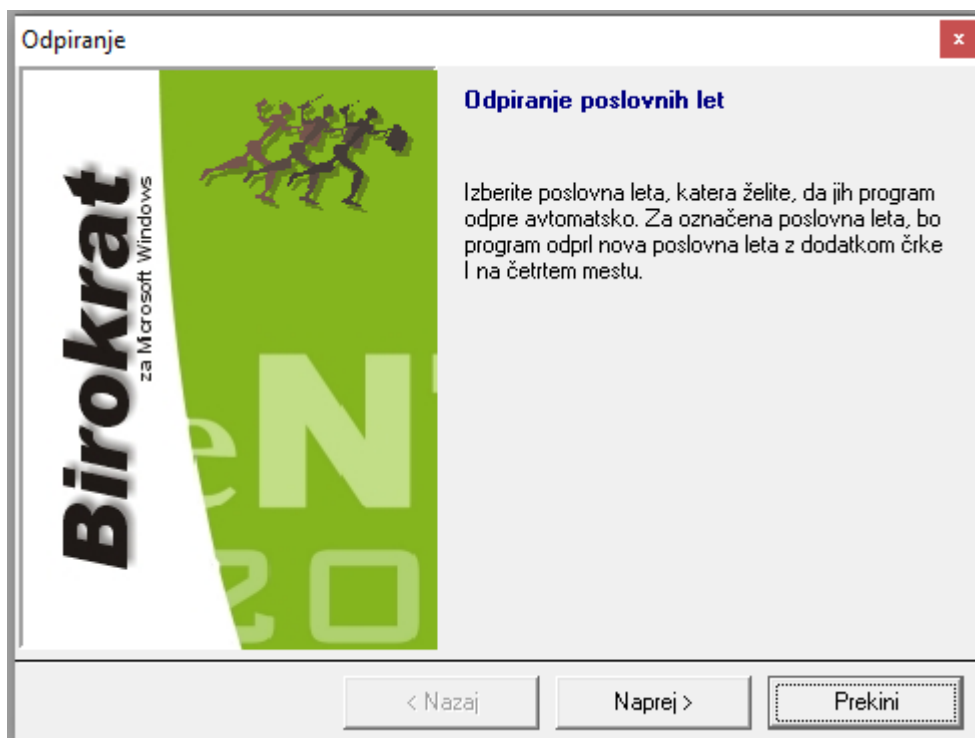

Program sam najde leto oz. leta 2022. Za modro označena leta bo odprl novo leto 2023, izberite "Naprej".



Kliknite "Naprej" in počakajte nekaj minut, da se novo/a leto/a 2023 odpre/jo.

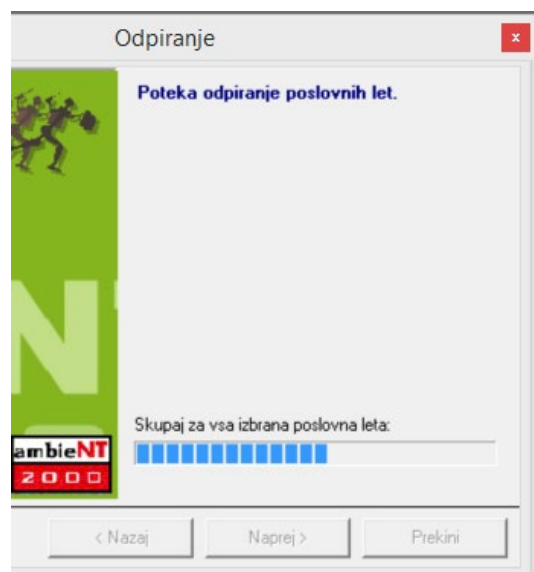









Kliknite »Dokončaj«.



Preverite, če je odprl vsa izbrana leta. Znova odprite Šifrant poslovnih let “Šifranti - Poslovna leta – Šifrant”.

V šifrantu Poslovna leta se **pojavi nova kartica z oznako 2023** in s tem tudi poslovno leto ali več poslovnih let 2023.

Poslovna leta

 Dodaj
  Popravi
  Briši
  Blokiraj
  Uporabniki
  Išči
  Tiskaj
  Zapri

Oznaka

Naziv

Izhaja iz poslovnega leta

Leto poslovanja

Omogoči hitro izbiro

Komentar

Davčna številka  Matična

Omogoči sinhronizacijo

Oznaka

Vsi				2023				2022				2021				2020			
A	B	C	Č	D	E	F	G	H	I	J	K	L	M	N	O	P	Q	R	S
	Oznaka	Opis						Izhaja iz poslovnega leta				Naziv				Leto poslovanja			
▶	P18K	Poslovno leto 2023					P18J	Poslovno leto 2022				BIROKRAT d.o.o.				2023			

Novo poslovno leto 2023 ima 4-mestno oznako s končnico oznake **K** ali **#K**.

AVTOMATSKO odpiranje leta 2023 za vse, ki [IMATE MODUL SINHRO](#)

**Ta način je OBVEZEN za vse uporabnike, ki uporabljate modul BIROKRAT SINHRO.**

**Opomba: novo poslovno leto NAJPREJ ODPRITE NA GLAVNEM RAČUNALNIKU in šele potem na pomožnih.**

Če boste odpirali poslovna leta prvo na pomožnih računalnikih, boste morali čakati toliko dlje, vse dokler ne odprete poslovnega leta na glavnem računalniku.

Meni "BIROKRAT – Servis - Odpiranje poslovnih let 2023"

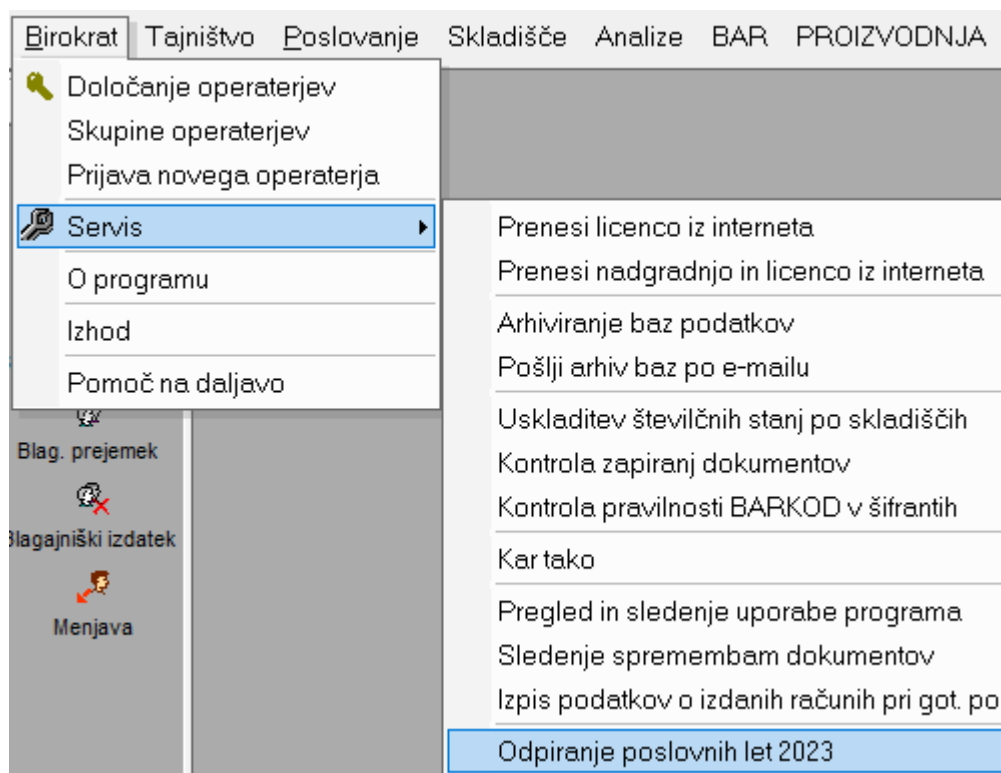

Program sam najde leto 2022 (ali več poslovnih let 2022). Za modro označena leta bo odprl novo leto 2023.

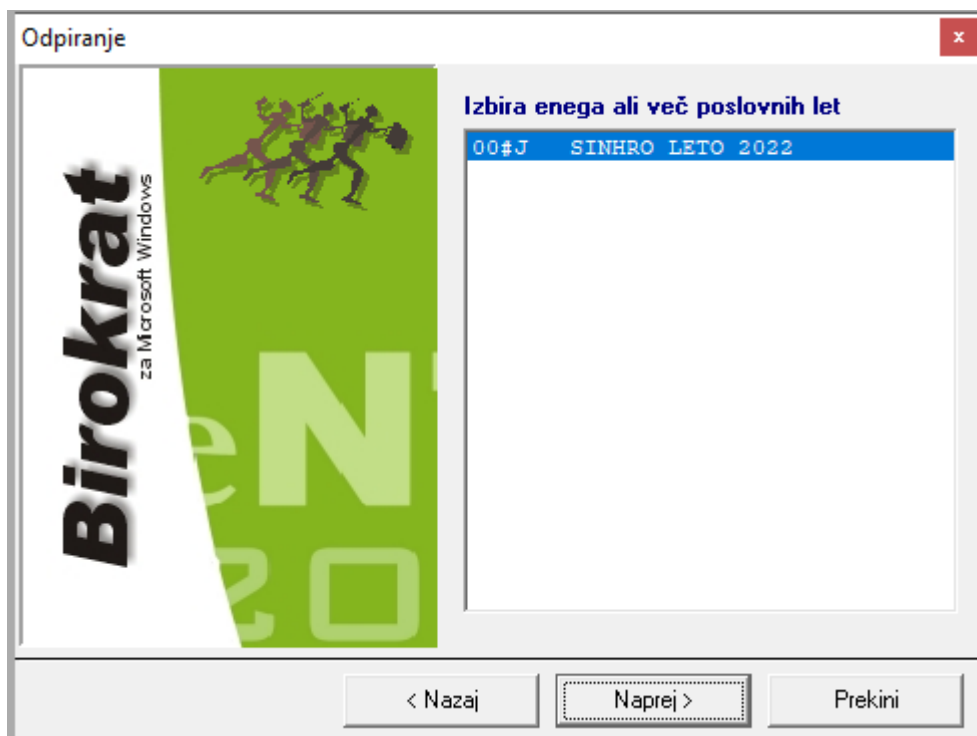

Kliknite "Naprej"



Kliknite "Naprej" in počakajte nekaj minut, da se novo/a leto/a 2023 odpre/jo.



Spodaj v orodni vrstici lahko vidite, da poteka prenos šifrantov, tako da samo počakajte, da program dokonča.

Pojavi spodnje okno: »Status sinhronizacije je NI PRIPRAVLJEN. Ali počakam eno minuto na status PRIPRAVLJEN?«

Ovisno, ali je to glavni računalnik ali pomožni, izberite pravilno možnost – navodila na naslednji strani.

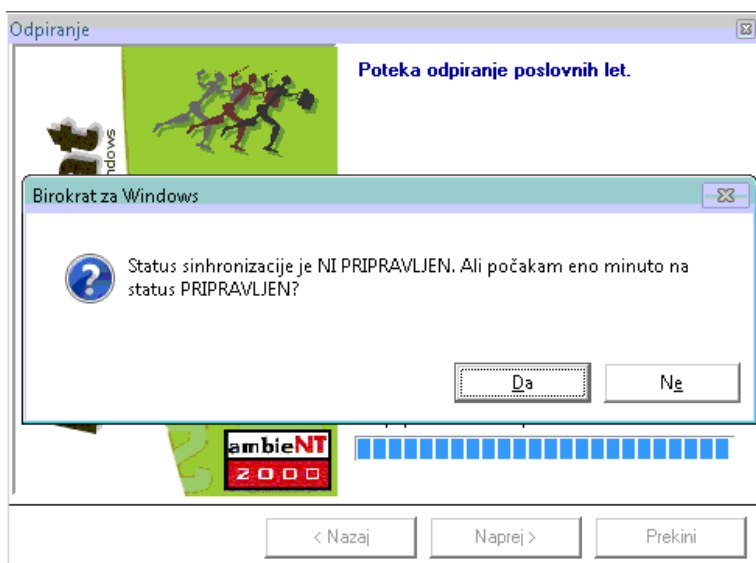

### A) Odpiranje poslovnih let na GLAVNEM računalniku

**POČAKAJTE NEKAJ ČASA**, da se vam desno spodaj v orodni vrstici gumb za status sinhronizacije spremeni v **ZELENI KROGEC Z BELO KLJUKICO** in potem kliknite **DA**.

Gumb za sinhronizacijo se vam v tem času lahko spreminja, kot je prikazano na slikah na desni. Nič ni narobe, samo počakajte na zeleni gumb s kljukico.

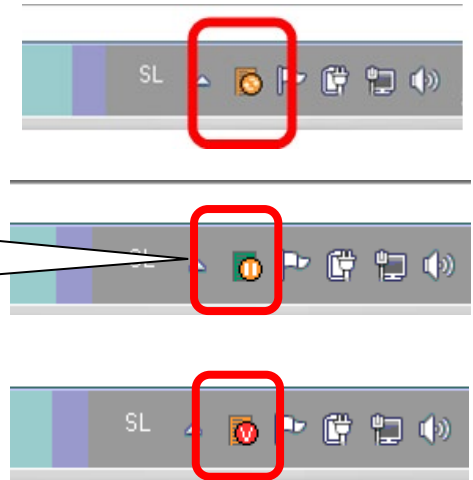

Počakajte na zeleni gumb z belo kljukico in kliknite **DA**



### B) Odpiranje poslovnih let na POMOŽNEM računalniku

**PRVIČ IZBERITE DA**. Čez nekaj časa ponovno pojavilo isto okno, **DRUGIČ IZBERITE NE**.

Napiše, da "Status sinhronizacije ni pripravljen. Ali vseeno vstopim v program?" izberite "DA"

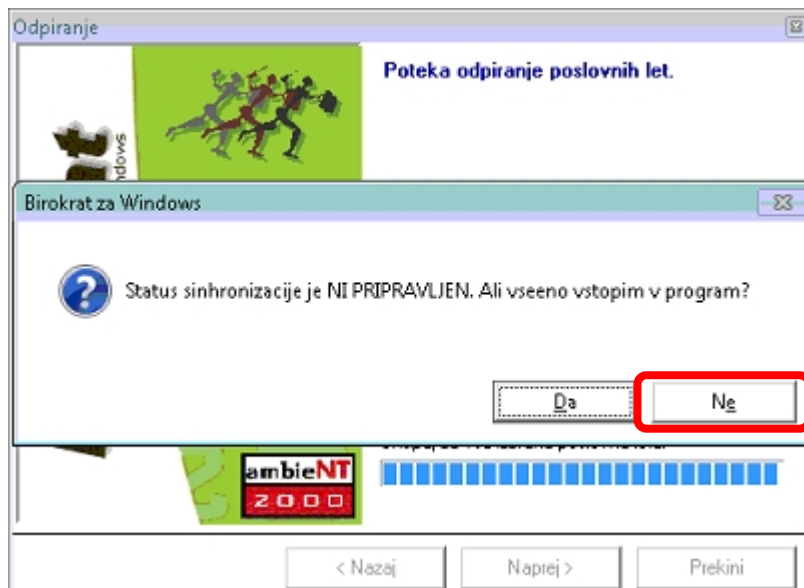

V OBEH primerih se pojavi okno "Odpiranje izbranih poslovnih let je končano". Izberite "DOKONČAJ".



"Šifranti-Poslovna leta-Šifrant".

Poslovna leta

+ 🔧 ✂️ 🛑 👤 🔍 🖨️ ✅  
 Dodaj Popravi Briši Blokiraj Uporabniki Išči Tiskaj Zapri

Oznaka **00#K**

Naziv SINHRO LETO 2023

Izhaja iz poslovnega leta 🔍 00#J SINHRO LETO 2022

Leto poslovanja 2023

Omogoči hitro izbiro

Komentar

Davčna številka 00000000 Matična

Omogoči sinhronizacijo

Oznaka

Vsi													2023			2022			2021			2020		
A	B	C	Č	D	E	F	G	H	I	J	K	L	M	N	O	P	Q	R	S	Š				
	Oznaka	Opis						Izhaja iz poslovnega leta	Naziv					Leto poslovanja										
▶	00#K	SINHRO LETO 2023						00#J	SINHRO LETO 2022					BIROKRAT POSLOVANJE TEST					2023					

V šifrantu Poslovna leta se **pojavi nova kartica z oznako 2023** in s tem tudi poslovno leto ali več poslovnih let 2023 (če ste računovodski servis ali stranka računovodskega servisa in imate sinhro povezavo z računovodskim servisom).

**Novo poslovno leto 2023 ima 4-mestno oznako s končnico oznake "K" ali "#K".**



## POZOR ZA LETA, KI SO V SINHRONIZACIJI!!!

Izberite posamezno leto, ki ga imate v sinhronizaciji, da se polja zgoraj napolnijo. **OBVEZNO PREVERITE, DA IMATE KLJUKICO V »OMOGOČI SINHRONIZACIJO«.** V KOLIKOR JE NIMATE, DAJTE KLJUKICO notri in potem zgoraj kliknite na gumb »Popravi«. Ta kljukica pomeni sinhronizacijo poslovnega leta.

Vsi		2023				2022				2021				
A	B	C	Č	D	E	F	G	H	I	J	K	L	M	N
Oznaka	Opis				Izhaja iz poslovnega leta				Naziv					
00#K	SINHRO LETO 2023				00#J				SINHRO LETO 2022		BIR			

Po želji dajte kljukico v »Omogoči hitro izbiro«. V kolikor bo kljukca notri, boste to leto videli med hitro izbiro poslovnih let. Ko imate izbrano poslovno leto 2023, kliknite »Zapri«.

Program vpraša, »**Ali sprožim nadgradnjo?**« in kliknite »**DA**« in pri vprašanju »**Ali ste prepričani?**« **ponovno »DA**«.

Pri vprašanju »**Ali želiš spremembo poslovnega leta?**« **IZBERITE NE**, da se program postavi nazaj v leto 2022.

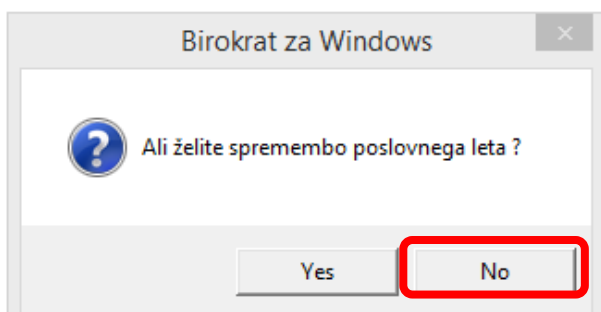

V ozadju bo tako potekala sinhronizacija podatkov v 2023, ki lahko traja tudi nekaj ur.

V kolikor boste izbrali DA, se pojavi okno na desni. Izberite »DA« – vstop v drugo poslovno leto in izberite leto 2022. Lahko da se boste morali ponovno vpisati v program Birokrat.

**Počakajte, da se v ozadju naredi sinhronizacija podatkov za leto 2023, lahko da bo trajalo nekaj ur, odvisno od velikosti vaših baz podatkov.**

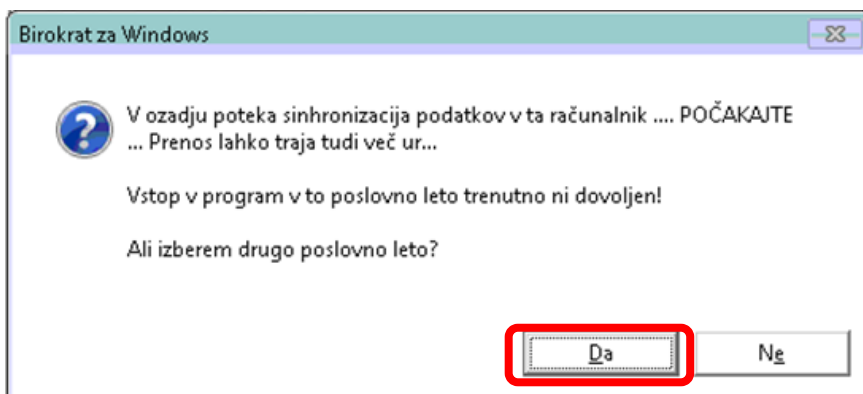

#### 1.4. NASTAVITEV POSLOVNEGA LETA 2023 ZA VSE UPORABNIKE

##### OPOZORILO!!!

Ko je poslovno leto 2023 odprto, je potrebno nastaviti, da se ob vsakem zagonu programa Birokrat leto 2023 tudi odpre in hkrati tudi nastaviti, da se odpre za vse uporabnike programa Birokrat.

“Šifranti - Poslovna leta – Šifrant”

1. Kliknite na puščico pri poslovnem letu 2023, da se polja zgoraj napolnijo s podatki želenega leta 2023
2. Zatem kliknite na ikono “Uporabniki”
3. Program vpraša, če želite poslovno leto nastaviti za vse uporabnike programa in izberete “YES”
4. Zaprite Šifrant poslovnih let

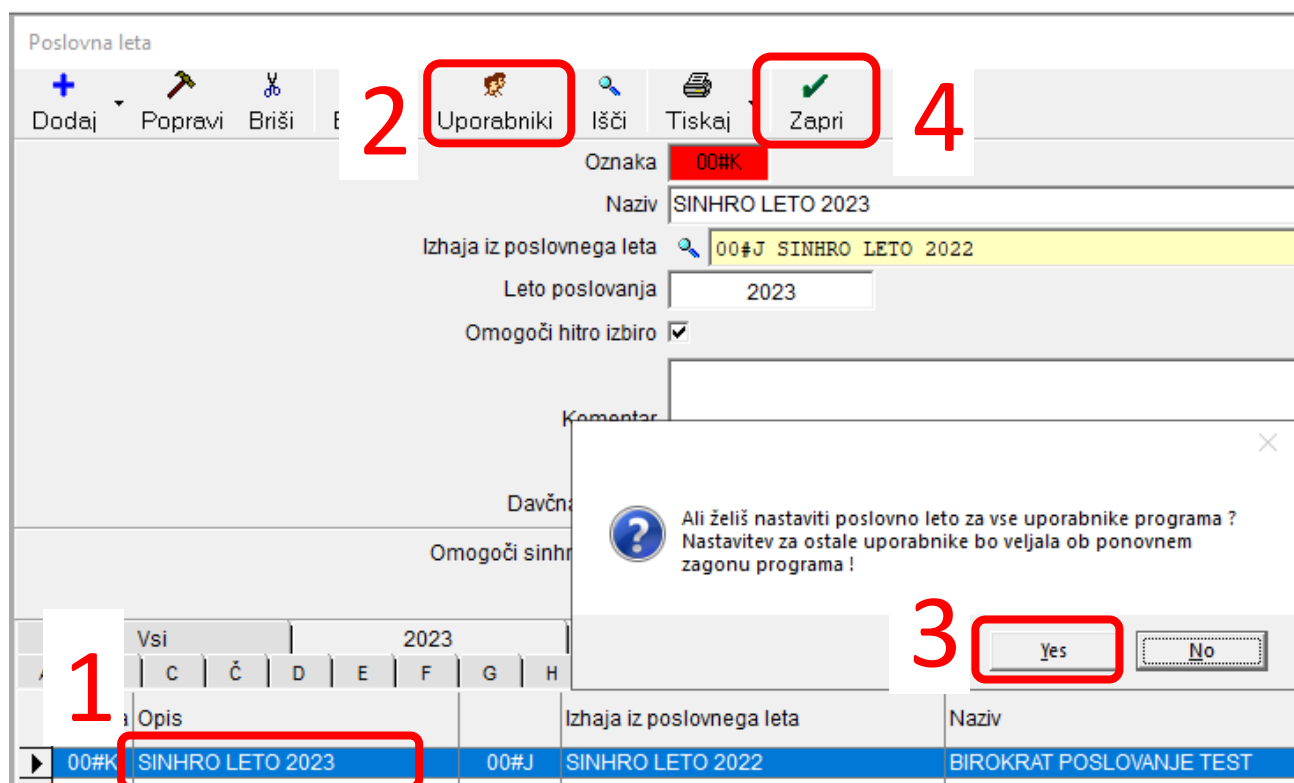

**V osnovni vrstici Birokrata (zgoraj nad meniji) lahko vedno vidite, v katero poslovno leto ste trenutno vpisani – v našem primeru se nam pojavi naziv poslovnega leta 2023.**

## 2. ANDROID

### **POMEMBNO!!!!**

Pred novim letom 2023 **MORATE OBVEZNO** prenesti vse še ostale Z obračune za leto 2022 – v primeru, če prenašate Z obračune v povezan program Birokrat z androidom.

Drugače se pa sama izdelava računov le nadaljuje. To pomeni, da ni potrebno odpirati novega poslovnega leta v Androidu.